## WISSENSCHAFTLICHE LEITUNG

**Prof. Dr. med. Dirk Domagk**
Chefarzt der Medizinischen Klinik I - Innere Medizin
Am Krankenhaus 2
48231 Warendorf
E-Mail: domagkd@uni-muenster.de
(DEGUM Kursleiter Endosonographie Stufe III,
DEGUM Ausbilder Innere Medizin Stufe II)

**PD Dr. med. Michael Hocke**
Chefarzt der Klinik für Innere Medizin II
HELIOS Klinikum Meiningen
Bergstr. 3
98617 Meiningen
E-Mail: michael.hocke@helios-gesundheit.de
(DEGUM Kursleiter Endosonographie Stufe III,
DEGUM Kursleiter Innere Medizin Stufe III)

## SPONSOREN

Wir danken folgenden Firmen für die Unterstützung:

FUJIFILM
FUJIFILM Healthcare — 600€ und Geräte

BRACCO
LIFE FROM INSIDE — 600€

## ORGANISATIONSHINWEISE

**Veranstaltungsort:**
HELIOS Klinikum Meiningen
Bergstr. 3
98617 Meiningen

**Übernachtungsmöglichkeit:**
Tourist-Information
Markt 14, 98617 Meiningen
Tel.: +49 (0)3693 44650
Fax: +49 (0)3693 446544
http://www.meiningen.de

**Teilnahmegebühr**

480€ inkl. ges. MwSt.
Der Kurs ist auf 12 Teilnehmende begrenzt.

**Veranstalter**

Campus ACADEMY ug
c/o Ruppiner Kliniken, O-Haus, OG (R.212)
Fehrbelliner Straße 38 | 16816 Neuruppin
www.campusacademy-neuruppin.de
E-Mail: info@campusacademy-neuruppin.de

**Auskunft/Anmeldung**

Katrin Beck
Tel.: 0176 68 61 8854
**E-Mail: info@campusacademy-neuruppin.de**
Anmeldungen gerne per E-Mail unter der Nennung einer Rechnungsadresse, Geb. Datum und Telefonnummer.

**Stornierungsbedingungen**
Bei Stornierung der Anmeldung wird eine Bearbeitungspauschale von 50,00 € in Rechnung gestellt. Die Teilnahme kann bis 28 Tage vor der Veranstaltung storniert werden. Zwischen 28 und 14 Tagen wird die Stornierung mit 50% der Kursgebühr berechnet. Bei einer Abmeldung weniger als 14 Tage vor Kursbeginn berechnen wir 100% Stornogebühren. Kann der Platz nachbesetzt werden, fällt nur die Bearbeitungspauschale an. Sollte die Veranstaltung unsererseits abgesagt werden, erhalten Sie 100% Ihrer gezahlten Gebühr erstattet. Weitergehende Ansprüche sind ausgeschlossen. Näheres finden Sie in unseren AGB.

Campus ACADEMY

# Grund- und Aufbaukurs Endosonographie

## 22. - 24. Februar 2023

## in Meiningen

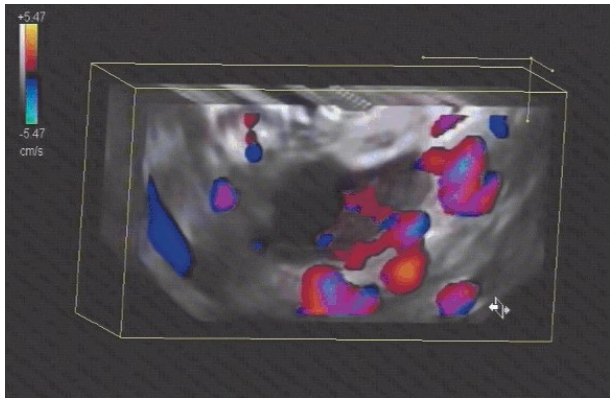


1913 DGVS
Anerkannter Trainingskurs Endoskopie
nach DGVS-Kriterien

**DEGUM-zertifiziert**

## VORWORT

Liebe Kolleginnen und Kollegen,

zum 9. Mal möchten wir Sie herzlich zu unserem Endosonographiekurs nach Meiningen einladen. Das Konzept des Grund- und Aufbaukurses in einem hat sich in den letzten Jahren bewährt und wird aus diesem Grunde in der vorliegenden Form weiter durchgeführt. In unserem Kurs erhalten Sie die Möglichkeit von zwei erfahrenen Kursleitern des endoskopischen Ultraschalls sowohl die Grundkenntnisse als auch die modernen Möglichkeiten des endoskopischen Ultraschalls zu erlernen. Besonders ist an der Kursstruktur, dass Sie Gelegenheit erhalten werden, die Grundlagen des endoskopischen Ultraschalls live selber in Meiningen unter Aufsicht durchzuführen. Den Kurs begleitend erhalten Sie praktische Anleitungen zur Durchführung der oberen Endosonographie in der radialen und longitudinalen Technik.

Wir freuen uns auf erneute interessante und spannende Tage in Meiningen und auf Ihr reges Interesse in diesem spannenden und innovativem Gebiet des Ultraschalls.

Mit freundlichen Grüßen

Prof. Dr. med. D. Domagk  PD Dr. med. M. Hocke

## PROGRAMM

**Mittwoch, 22. Februar 2023**

| | |
|---|---|
| 12.00 – 12.15 | Begrüßung |
| 12.15 – 12.45 | Einführung in die Gerätetechnik, prinzipielle Durchführung und Nachsorge (Domagk) |
| 12.45 – 13.30 | Radiale EUS – Basics (Hocke) |
| 13.30 – 14.00 | Pause |
| 14.00 – 16.30 | Praktische Übungen (Hocke/Domagk) |
| 16.30 – 17.00 | Pause |
| 17.00 – 18.00 | Longitudinale EUS – Basics (Hocke) |

**Donnerstag, 23. Februar 2023**

| | |
|---|---|
| 09.00 – 10.00 | Moderne diagnostische Endosonographie (Hocke) |
| 10.00 – 10.30 | Pause |
| 10.30 – 12.30 | Praktische Übungen (Hocke/Domagk) |
| 12.30 – 13.00 | Pause |
| 13.00 – 13.30 | Umgang mit zystischen Pankreasläsionen (Domagk) |
| 13.30 – 14.00 | Umgang mit subepithelialen Tumoren (Domagk) |
| 14.00 – 15.00 | Die EUS Feinnadelpunktion und Einführung in die gastroenterologische Zytologie (Hocke) |
| 15.00 – 15.30 | Pause |
| 15.30 – 16.30 | Interventionelle Endosonographie (Hocke) |
| 16.30 – 18.00 | Praktische Übungen |

## PROGRAMM

**Freitag, 24. Februar**

| | |
|---|---|
| 09.00 – 10.30 | Praktische Übungen |
| 10.30 – 11.00 | Pause |
| 11.00 – 12.00 | Falldiskussionen |
| 12.00 – 12.30 | Abschlussgespräch und Ausgabe der Teilnahmebescheinigungen (Hocke/Domagk) |

Der theoretische Teil und die kleinen Pausen finden im Schulungsraum der Klinik, der praktische Teil jeweils in der Endoskopieabteilung der medizinischen Klinik II statt.

## TEILNAHMEBEDINGUNGEN (CORONA)

Voraussetzung für die Teilnahme an der Veranstaltung ist, dass Sie als Kursteilnehmer*In entweder vollständig geimpft oder genesen sind, oder einen negativen SARS-CoV2-Test nachweisen können, der nicht älter als 24 Stunden ist (3G-Regel). Die Hygienemaßnahmen vor Ort sind zu beachten.
Sollten behördliche Anordnungen bis zum Zeitpunkt der Veranstaltung andere Bestimmungen vorsehen, so gelten die dann aktuellen Bestimmungen.

## ZERTIFIZIERUNG / ANERKENNUNG

Für diesen Kurs werden 25 CME Punkte der Kategorie C bei der LÄK Thüringen beantragt.

Eine DEGUM-Zertifizierung und eine DGVS Anerkennung ist gegeben.

Stand 16.11.2022 Änderungen vorbehalten