WISSENSCHAFTLICHES TEAM

Verantwortliche Kursleiter

Dr. Kathleen Möller

Sana Klinikum Berlin-Lichtenberg
Klinik für Innere Medizin/Gastroenterologie
DEGUM St.III/KL Endosonographie und internistische Sonographie

Prof. Dr. Christian Jenssen

Krankenhaus Märkisch-Oderland, Klinik für Innere Medizin
DEGUM St.III/KL Endosonographie und internistische Sonographie

Referenten:innen und Endoskopieteam:

Prof. Dr. S. Faiss
Dr. M. Gerber
Dr. H. Gottschall
Dr. K. Möller
Sana-Klinikum Berlin - Lichtenberg
Klinik für Innere Medizin I/ Gastroenterologie

Prof. Dr. C. Jenssen
Klinik für Innere Medizin
Krankenhaus MOL, Strausberg und Wriezen
Brandenburger Institute für Klinischen Ultraschall (BIKUS),
Medizinische Hochschule Brandenburg, Neuruppin

Anne Wiegand
Abteilung Innere Medizin – Gastroenterologie
Maria Heimsuchung Caritas-Klinik Pankow

Schwester Gudrun Rettig
mit dem Team der Endoskopieschwestern
Klinik für Innere Medizin/ Gastroenterologie
des Sana-Klinikums Berlin-Lichtenberg

Sponsoren

MICRO-TECH ENDOSCOPY — 1.500€

Dr. Falk — 1.000€

BRACCO LIFE FROM INSIDE — 500€

Gerätetechnische Unterstützung:
Firma FUJIFILM Healthcare Deutschland

FUJIFILM Healthcare

ORGANISATIONSHINWEISE

Veranstaltungsort:
Sana-Klinikum Lichtenberg
Klinik für Innere Medizin I/ Gastroenterologie
(Chefarzt Prof. Dr. S. Faiss)
Fanningerstr. 32, 10365 Berlin

Veranstaltungssaal im Haus G

Zugang über die Fanningerstr. 32 oder Frankfurter Allee 231a
10365 Berlin

Teilnahmegebühr:
150€ inkl. gesetzl. MwSt. Die Teilnehmerzahl ist begrenzt.

Fortbildungspunkte: 9 CME Punkte wurden von der Ärztekammer Berlin anerkannt.

Auskunft
Campus Academy
Katrin Beck
Tel.: 0176 68 61 8854
E-Mail: info@campusacademy-neuruppin.de

Anmeldung
Online (inkl. Bezahlvorgang) unter:
www.campusacademy-neuruppin.de

Oder **per E-Mail** unter der Nennung einer Rechnungsadresse, Geb. Datum und Telefonnummer.

Veranstalter
Campus ACADEMY ug
c/o ukrb, O-Haus, OG (R.212)
Fehrbelliner Straße 38 | 16816 Neuruppin
www.campusacademy-neuruppin.de
E-Mail: info@campusacademy-neuruppin.de

Stornierungsbedingungen
Bei Stornierung der Anmeldung wird eine Bearbeitungspauschale von 50,00 € in Rechnung gestellt. Die Teilnahme kann bis 28 Tage vor der Veranstaltung storniert werden. Zwischen 28 und 14 Tagen wird die Stornierung mit 50% der Kursgebühr berechnet. Bei einer Abmeldung weniger als 14 Tage vor Kursbeginn berechnen wir 100% Stornogebühren. Kann der Platz nachbesetzt werden, fällt nur die Bearbeitungspauschale an. Sollte die Veranstaltung unsererseits abgesagt werden, erhalten Sie 100% Ihrer gezahlten Gebühr erstattet. Weitergehende Ansprüche sind ausgeschlossen. Näheres finden Sie in unseren AGB.

Änderungen vorbehalten. Stand 07.11.2023

Campus ACADEMY

PANKREAS von A-Z

13. EUS - Workshop

für Anwender
und interessierte Neueinsteiger
mit Live - Demonstrationen

Freitag, 24.11.2023

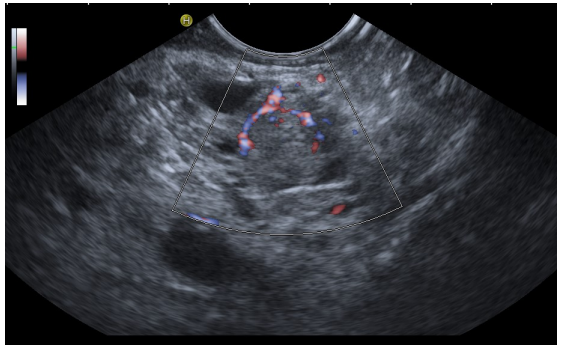

Im Sana - Klinikum Berlin-Lichtenberg
Klinik für Innere Medizin I/ Gastroenterologie

Sana Klinikum Lichtenberg

Wissenschaftliche Leitung
Dr. Kathleen Möller
Prof. Dr. Christian Jenssen
Prof. Dr. Siegbert Faiss

DEGUM-zertifiziert

EINLADUNG

Sehr geehrte liebe Kolleginnen und Kollegen,

in bewährter guter Tradition laden wir Sie zu unserem diesjährigen, inzwischen 13. Endosonographie – Workshop ein: **„Pankreas von A - Z“.**

Die Endosonographie ist eine wichtige Methode für die Beurteilung aller Veränderungen am Pankreas. Sie ist fester Bestandteil des diagnostischen und therapeutischen Procederes zur Abklärung jeglicher Befunde.
Und es gibt immer wieder Überraschungen, die von Literaturdaten und gesammelten Erfahrungen abweichen.
In unserem Workshop nehmen wir einen kompletten Schwenk über das Pankreas mit zystischen und soliden Läsionen, Pankreatitis und therapeutischen Interventionen vor.

Bei den Live – Endosonographien haben wir die Gelegenheit, das spezielle Herangehen, Befunde und deren Interpretation zur diskutieren.

Wir laden Sie ein, eigene spannende Fälle mitzubringen, an denen wir gemeinsam Wege zur Diagnose, das optimale diagnostisch-therapeutische Vorgehen und Problemlösungen diskutieren können.

Wir freuen uns auf Ihr Kommen und einen interessanten Tag mit regem Austausch.

Prof. Dr. S. Faiss
Prof. Dr. C. Jenssen
Dr. K. Möller

PROGRAMM

8:00 - 8:10 Begrüßung und Einführung
Faiss

8:10 - 8:25 Zum Warmwerden: Pankreas in der longitudinalen EUS, Einstellungen, Normvarianten.
Videodemonstrationen
Gerber

8:25 - 8:55 Aging Pankreas: Alter versus Pathologie.
What is normal and what is concerning?
Jenssen

8:55 - 9:20 Solide Pankreastumore. Was gibt es außer dem duktalen Adenokarzinom? Muss man es klären? Möglichkeiten in der EUS inclusive Contrast-enhanced Low-MI EUS.
Möller

9:20 - 9:50 Zystische Läsionen am Pankreas –Weintraube, Granatapfel und Grapefruit.
Risikostratefizierung zystischer Pankreasläsionen durch EUS.
Jenssen

9:50 - 10:10 Kaffeepause

10:10 - 10:30 Akute Pankreatitis. Wann benötigen wir die EUS?
Gottschall

10:30 - 11:00 Autoimmunpankreatitis, häufiger verdächtigt als existent? Diagnosekriterien.
Möller

Transfer in die Endoskopie

11:15 - 12:30 EUS Live – Untersuchungen vor Ort
Team

12:30 - 13:15 Mittagspause

13:15 - 14:30 EUS Live – Untersuchungen vor Ort
Team

Transfer zum Veranstaltungssaal

PROGRAMM

14:40 - 15:10 EUS-gestützte therapeutische Interventionen am Pankreas. WONs und Pankreasgangdrainage.
Faiss

15:10 - 15:25 Kaffeepause

Praktischer Part: Interaktive Falldiskussionen, Videodemonstrationen.
Ihre und unsere Fälle
Was hätten Sie (anders) diagnostiziert?
Wie wären Sie vorgegangen?

15:25 - 15:45 Meine Fälle
Jenssen

15:45 - 16:05 Unsere Fälle
Möller/Faiss/Gerber/Wiegand

16:05 - 16:45 Ihre Fälle (Bitte mit Anmeldung)
Teilnehmer

16:45 - 17:00 Abschlussdiskussion und Ausgabe der Teilnahmebescheinigungen
Möller
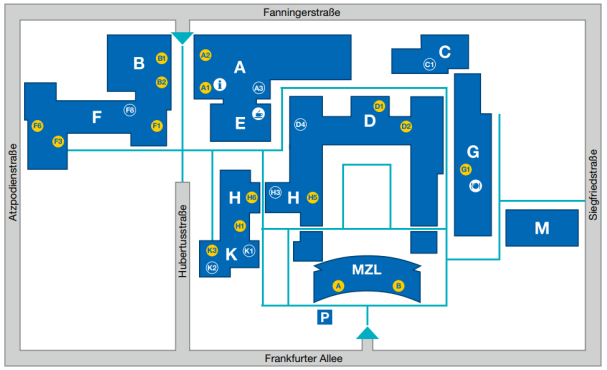
So finden Sie den Veranstaltungssaal im Haus G: