

ORGANISATIONSHINWEISE

Teilnahmegebühr:

650 € inkl. gesetzl. MwSt. für alle Kurstage.
Die Teilnahmegebühr beinhaltet die Bescheinigung mit DEGUM-Plakette und die Verpflegung in den Pausen.

Der Kurs ist auf 20 Teilnehmende begrenzt.

Auskunft

Katrin Beck
Tel.: 0176 68 61 8854

Anmeldung

Online Buchungen unter:
www.campusacademy-neuruppin.de
Oder per **E-Mail: info@campusacademy-neuruppin.de**
Anmeldungen per E-Mail bitte unter der Nennung einer Rechnungsadresse, Geb. Datum und Telefonnummer.

Veranstalter

Campus ACADEMY ug
c/o ukrb, O-Haus, OG (R.212)
Fehrbelliner Straße 38 | 16816 Neuruppin
www.campusacademy-neuruppin.de
E-Mail: info@campusacademy-neuruppin.de

Stornierungsbedingungen

Bei Stornierung der Anmeldung wird eine Bearbeitungspauschale von 50,00 € in Rechnung gestellt. Die Teilnahme kann bis 28 Tage vor der Veranstaltung storniert werden. Zwischen 28 und 14 Tagen wird die Stornierung mit 50% der Kursgebühr berechnet. Bei einer Abmeldung weniger als 14 Tage vor Kursbeginn berechnen wir 100% Stornogebühren. Kann der Platz nachbesetzt werden, fällt nur die Bearbeitungspauschale an. Bei Kursabbruch können keine Teilbeträge erstattet werden. Sollte die Veranstaltung unsererseits abgesagt werden, erhalten Sie 100% Ihrer gezahlten Gebühr erstattet. Weitergehende Ansprüche sind ausgeschlossen. Näheres finden Sie in unseren AGB. <https://campusacademy-neuruppin.de/agb/>

Änderungen vorbehalten. Stand: 21.10.2025

REFERENTEN

Dr. Dorothea Bestehorn

FÄ f. Innere Medizin, Hamburg
DEGUM Tutorin, Stufe I

Dr. Nils Breese

Nephrocare Hamburg-Barmbek
MVZ
DEGUM Ausbilder, Stufe II

Dr. Sabine Guth

Sana Praevention Hamburg
DEGUM Kursleiterin, Stufe III

Dr. Angelika Guthoff

Sana Praevention Hamburg
DEGUM Ausbilderin, Stufe II

Dr. Gotthard von Klinggräff

Bellevue 49, 22301 Hamburg
DEGUM Kursleiter, Stufe III

Prof. Dr. Guntram Lock

Albertinen Krankenhaus
Klinik für Innere Medizin
DEGUM Kursleiter, Stufe III

Dr. Sebastian Meisner

Universitätsklinikum Eppendorf
I. Medizinische Klinik
DEGUM Ausbilder, Stufe II

REFERENTEN

Dr. Jens Niehaus

Asklepios Klinik Wandsbek
Gastroenterologie und Allgemeine Innere Medizin
DEGUM Ausbilder, Stufe II

Dr. Frauke Petersen

Städtisches Klinikum Lüneburg gemeinnützige GmbH
Klinik für Allgemeine Innere Medizin und Gastroenterologie
DEGUM Ausbilderin, Stufe II

Dr. Christa Schmidt

Albertinen Krankenhaus
Oberärztin Sonographieteam

Dr. Christiane Wiegard

Universitätsklinikum Hamburg-Eppendorf
I. Medizinische Klinik
DEGUM Ausbilderin, Stufe II

VERANSTALTUNGSORT

Sana Praevention Hamburg

Falkenried 88
20251 Hamburg

Das Sana Praevention Hamburg befindet sich im CiM (Centrum für Innovative Medizin) in Hamburg-Eppendorf, 10 Autominuten vom Bahnhof Dammtor, 20 Autominuten vom Flughafen Fuhlsbüttel, in direkter Nachbarschaft zum Universitätsklinikum Hamburg-Eppendorf.

Im Gebäude befindet sich eine (kostenpflichtige) Tiefgarage, ebenso im unmittelbar benachbarten UKE (APCOA Parking).

Öffentliche Verkehrsmittel

Haltestelle Gärtnerstraße Busse: 5, 20, 25, 113, 281, 600, 604

Haltestelle Löwenstraße (Facharztklinik): Busse: 20, 25, 600

Übernachtungsempfehlung

Dorint Hamburg-Eppendorf

Martinistrasse 72, 20251 Hamburg
040 570 15 00
<https://hotel-hamburg-eppendorf.dorint.com/de>

Motel Hamburg

Hoheluftchaussee 117-119, 20253 Hamburg
040 420 41 41
<http://motel-hamburg.info/>

ZERTIFIZIERUNG

Zertifiziert bei der **DEGUM** (Deutsche Gesellschaft für Ultraschall in der Medizin e.V.)

KBV konform (Kassenärztliche Bundesvereinigung) zum Erwerb der fachlichen Befähigung für die Abrechnung von Ultraschallleistungen (Abdomen/Retroperitoneum, Thorax & Schilddrüse)

CME Fortbildungspunkte werden bei der Ärztekammer Hamburg beantragt.

Campus ACADEMY

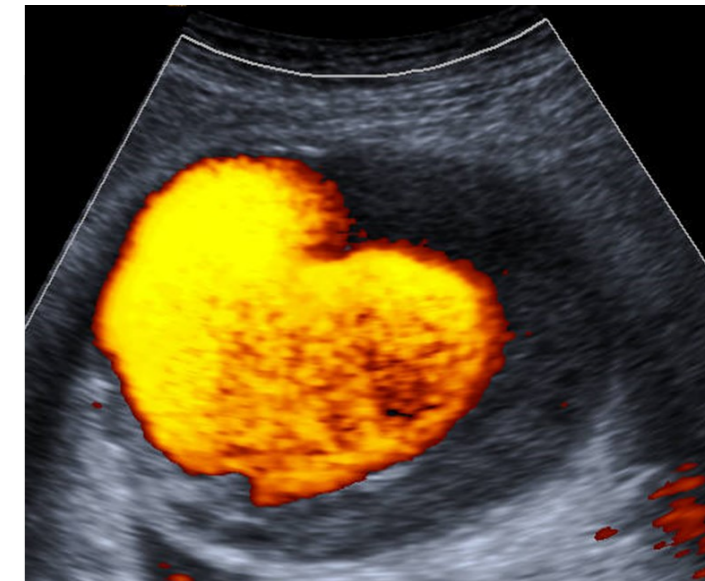

**Interdisziplinärer Grundkurs
Abdomensonographie
inkl. Schilddrüse**

**des Arbeitskreises Sonographie
Hamburger Internisten**

**17.-18.01. & 31.01.- 01.02.
2025
Hamburg**

Nach den Richtlinien der DEGUM und der KBV

In Kooperation mit **Sana Praevention Hamburg**



Bitte bringen Sie Ihren Barcode mit, damit wir Ihre Fortbildungspunkte gut schreiben können.

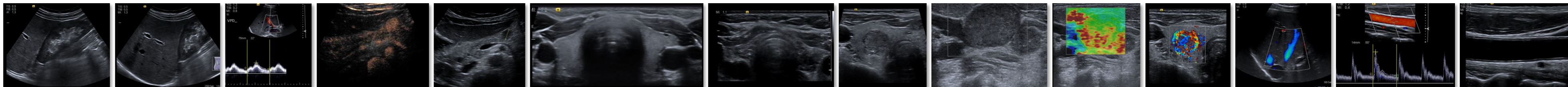

EINLADUNG

Sehr geehrte Kolleginnen und Kollegen,

Die Ultraschalldiagnostik ist grundlegender Bestandteil unseres ärztlichen Alltags geworden und bietet neben den klassischen Methoden von B- Bild- und Farbdopplersonographie mittlerweile viele neue Technologien wie Kontrastmittelsonographie und Elastographie. Unverzichtbar bleibt dennoch weiterhin eine gute Grundausbildung- ohne gutes B-Bild keine gute Diagnostik.

Hierzu möchten wir vom Arbeitskreis Sonographie Hamburger Internisten (ASHI) einen Beitrag leisten: Zu den ehemaligen Harburger Ultraschallkursen, die auf eine über 40-jährige Tradition zurückblicken können, laden wir Sie nun schon zum 3ten Mal an neuer Stelle nach Eppendorf herzlich ein.

Mit freundlichen Grüßen

S. Guth, G. v. Klinggräff, G. Lock und J. Niehaus

für den Vorstand des ASHI



ULTRASCHALL-GRUNKURS ABDOMEN

Im Grundkurs erläutern wir die physikalisch-technischen Basiskonzepte und vermitteln die spezielle Schnittbildanatomie unter spezifischer Berücksichtigung der sonographisch-anatomischen Besonderheiten der verschiedenen Organe. Darüber hinaus werden die grundsätzlichen sonographischen Kriterien für die Diagnose verschiedener Erkrankungen erläutert und häufige pathologische Befunde dargestellt.

Er richtet sich an alle Ärzte innerhalb und außerhalb der Facharztweiterbildung, die Kenntnisse in der Ultraschalldiagnostik erwerben wollen. Ferner kann der Kurs auch als systematische Auffrischung bereits vorhandener Ultraschallkenntnisse genutzt werden.

Termine:	Freitag, 17.01.2025	14.00-18.30
	Samstag, 18.01.2025	09.00-18.00
	Freitag, 31.01.2025	14.00-18.00
	Samstag, 01.02.2025	09.00-18.00

PROGRAMM, FREITAG 17.01.2025

14.00-14.15	Begrüßung/Einführung
14.15-15.00	Faszination Ultraschall- was Sonographie alles leisten kann Dr. G. von Klinggräff
15.00-15.30	Grundlagen der Ultraschallphysik - und wozu sind all die Knöpfe da? R. Fass
15.30-16.00	Wie fange ich es an, wie führe ich es durch? Der Untersuchungsgang Dr. S. Guth
16.00-16.30	Kaffeepause
16.30-18.30	Praktische Übungen am Gerät- Einstellungen, Knopfologie, Orientierungsübungen

PROGRAMM, SAMSTAG 18.01.2025

9.00-9.45	Die Leber und wie war das noch mit den Segmenten? Dr. C. Wiegard
9.45-10.15	Das Pankreas- man sieht es doch! Dr. S. Guth
10.15-10.45	Kaffeepause
10.45-11.15	Die Milz – weiter hinten und weiter oben als man denkt Prof. G. Lock
11.15-12.00	Aorta, V. Cava und die großen Gefäße Dr. J. Niehaus
12.00-13.00	Mittagspause
13.00-18.00	Praktische Übungen: Leber, Milz, Pankreas und große Gefäße (15.00-15.30 Kaffeepause)

PROGRAMM, FREITAG 31.01.2025

14.00-14.15	Begrüßung/Fragen und Wünsche aus dem Auditorium
14.15-15.00	Nieren und ableitende Harnwege- alles fließt... Dr. N. Breese
15.00-15.30	Gallenblase/Gallenwege Dr. C. Schmidt
15.30-16.00	Kaffeepause
16.00-18.00	praktische Übungen: Nieren, Gallenblase

PROGRAMM, SAMSTAG 01.02.2025

9.00-9.45	Kleiner Seitenblick auf die Schilddrüse... Dr. S. Guth
9.45-10.30	Einführung in die Darmsonographie- nicht nur weiße Wolken Dr. F. Petersen
10.30-11.00	Kaffeepause
11.00-11.30	Thoraxsonographie und FAST- was man sieht hinter Knochen und Luft Dr. F. Petersen
11.30-12.30	Was man in der Notaufnahme häufig sieht und erkennen sollte Dr. S. Meisner
12.30-13.30	Mittagspause
13.30-17.30	Praktische Übungen: Der gesamte Untersuchungsgang (Kaffeepause 15.00-15.30)
17.30-18.00	Abschlussbesprechung, Verteilung der Teilnahmebescheinigung